

1) Запишите ключевые знаки в тональностях:

Ми мажор

до минор

Си Ъ мажор

ми минор

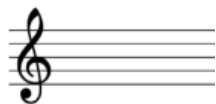

Ля мажор

фа минор

Подпишите к ним параллельные тональности.

2) Постройте гаммы:

соль минор мелодический

фа # минор гармонический

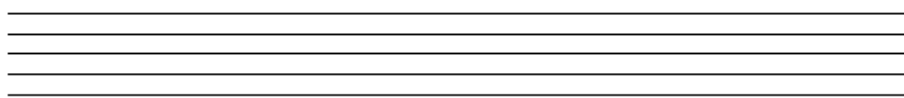

3) Постройте простые интервалы от звука вверх и сделайте их обращения:

4) Расставьте правильно тактовые черты и перепишите мелодию, группируя ноты по долям:

*Allegro moderato*

М. ГЛИНКА

Three empty musical staves, each with a treble clef, are provided for further notation. They are currently blank.